



# 敦珠佛學會國際有限公司

通訊地址：香港柴灣常安街 77 號發達中心 4/F  
4/F, Federal Center, No 77 Sheung On Street, Chai Wan, Hong Kong.  
Tel : (852) 25583680 Fax : (852) 31571144  
Website: <http://www.dudjomba.com> Email: [info@dudjomba.org.hk](mailto:info@dudjomba.org.hk)

## 2015 年 1 至 2 月供燈

釋尊神變圖

### 四聖日之一供燈 — 功德增加一千萬倍

#### 四聖日之首：藏曆一月十五日

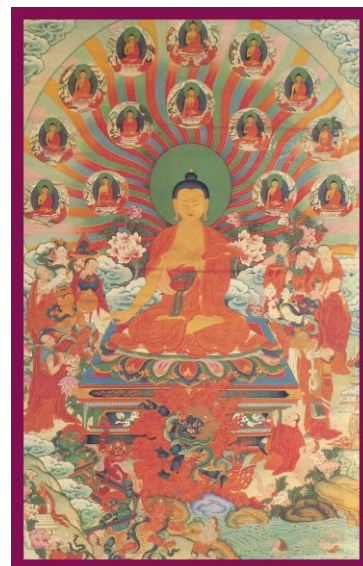

藏傳佛教「四聖日之首」，即藏曆之正月十五，稱為「神變日」。此日為釋迦牟尼佛示現「神變」降伏「外道」的圓滿日。於是日廣種功德，尤其是燃點供燈供養十方諸佛，功德可以增加一千萬倍，殊勝而且不可思議。整個藏曆正月被稱為「神變月」，於此月做任何功德及惡業均會增加十萬倍，稱為「善惡業緣增盛月」。供燈可以顯露智慧之光明、以功德啟引「善業緣起」。祈仗佛力加庇，令各位諸事順暢、消災除障、壽命福德不斷增長。

請填寫下列表格，連同劃線支票，抬頭請寫「敦珠佛學會國際有限公司」，寄回本會會址，香港柴灣常安街 77 號發達中心 4/F，或者直接存款入香港匯豐銀行「敦珠佛學會國際有限公司」戶口：579-2-006529，敬請將存款收條及表格傳真至本會號碼：31571144，或者寄回本會。收據將會寄回閣下之府上。各善信之捐款，將用作學會之弘法利生善業，令閣下之功德倍增。

本會為政府認可之「慈善團體」，**收據可作免稅憑證**。

#### 供燈位置 (A — T 之供燈位置，位於本會會址佛壇)

| 供燈位置 | 佛像湯嘉名稱      | 功德簡述   |
|------|-------------|--|
| A    | 鄔金藥師佛       | 蓮師化現為藥師佛的相狀，能消除疾病疫症等痛苦，功德殊勝並容易相應。  |
| B    | 廿一度母        | 供養此「湯嘉」，可以有求必應，而且非常靈驗。只要發心清淨，無論是「息災、增益、懷愛、降伏」等等事業，均能圓滿成就。                  |
| C    | 金剛薩埵        | 供養此「湯嘉」，可以減輕及懺悔無始以來的罪障，功德殊勝。   |
| D    | 空行心要壇城      | 供養此「湯嘉」，將與無數具力之「空行」結下深厚因緣，將得到無量護持，能令修行人之「世間、出世間」事業，均能圓滿成就。                 |
| E    | 普巴金剛壇城      | 為威猛及能降服諸魔怨之「忿怒尊」。供養「壇城」可得「主導與眾眷屬」護持，可以降伏諸魔怨，並且消災避劫，成就自他二利。                 |
| F    | 釋迦牟尼佛       | 現世之「本師」，供養「本師」可得無量之功德及加持。  |
| G    | 皈依境         | 「皈依境」乃修行人所皈依的對象，由於廣集「諸上師、諸佛、菩薩、僧伽、本尊、空行、護法」於「一境」，被稱為「資糧田、福田」。              |
| H    | 無死蓮師（長壽）    | 蓮師所化現之不死之身。供養此「湯嘉」可以增長壽命、福德、智慧。  |
| I    | 眾護法         | 供養「護法」，可與具力之「護法」及眷屬結下深厚因緣，可得護持。  |
| J    | 十一面滅罪千手千眼觀音 | 供養此觀音，可以減輕及懺除無始以來的罪障，並且可以令人變得冷靜，防止繼續增生罪障。十一面代表不同功能，千手千眼代表能夠全方位施展具力救助，功德殊勝。 |
| K    | 蓮師財神        | 蓮師化現為財神的相狀，合蓮師之功德與財神的專長，能增長財富、能力、壽命等功德，非常殊勝及容易相應。                          |
| L    | 「敦珠新寶藏」祖師   | 「敦珠新寶藏」為近代蓮師藏傳之殊勝法要。供祖師可以令修法容易相應，而且加強助緣之力。                                 |

|   |          |   |
|---|----------|---|
| M | 金剛手      | 乃釋迦牟尼佛之殊勝化身之一，並且極之具力，為藏傳佛教「三怙主」之一（觀音、文殊、金剛手），非常靈驗。            |
| N | 蓮師及其廿五弟子 | 蓮師入西藏，傳密法予廿五大弟子，彼等均能修行成就，並且有很多具德證量的示現，供此可得求法之順緣及護持。           |
| O | 咕嚕咕叻佛母   | 懷愛之母，供養此佛母可解人際關係之不和、令愛情及一切感情融洽、得人喜愛、障礙消除。                     |
| P | 大白傘蓋佛母   | 釋迦牟尼佛之化身，乃「迴遮」一切障礙及侵害之佛母。供養此佛母可以避開一切橫禍、天災、刀兵劫、瘟疫、妖魔鬼怪之侵擾，受保護。 |
| Q | 文殊菩薩     | 文殊菩薩以智慧見稱，向其供燈可以增長智慧，讀書聰明及孝順，無論事業抑或學業均可成績優異，以智慧善巧地處理一切事務及人生。  |
| R | 文武百尊壇城   | 一百尊寂靜及忿怒本尊為「加持、超度、除障、猛力救危」之極殊勝壇城，向此壇城供燈對現世以至新死及已去世甚久之眾生均極有幫助。 |
| S | 藥師佛      | 藥師佛十二大願，及其下之十二藥叉暨八萬四千護法群，專解眾生一切痛苦、災難、魔擾等，並可救拔下墮「餓鬼、畜生、地獄」的眾生。 |
| T | 十二藥叉及大歲  | 可化大歲刑剋、相沖、干擾，可得諸事順境、無障礙。化災化險。可改變流年運程。                         |

## 供燈表格 (若果表格不足夠填寫，煩請用紙依照格式填寫寄回本會，謝謝！)

| 數目 | 迴向姓名<br>(每盞供燈只限一位姓名，可以「合家」或「先人」) | 供燈位置<br>(請填入上表之代號 A-T) | 供燈功德主 | 供燈日期<br>〔捐款\$200贈送供燈一盞(細)、捐款\$500(大)，或捐款\$1200(七色燈) 凡供七色燈，送波波燈一盞(要於同一天內與七色燈一起供，可選不同供燈位置)〕   | 供燈日數<br>一共 7 天<br>(請刪去不適用者)  | 銀碼<br>(港幣) |
|----|----------------------------------|------------------------|-------|---|--|------------|
| 1  |                                  |                        |       | 15年1月1日元誕 / 1月7日阿彌陀佛誕 / 1月15日空行母日 / 1月27日釋尊成道日 / 2月19日正月初一 / 2月20日年初二開年 / 2月28日正月蓮師日 / 3月5日四聖日之首 / 8天全供 / 自選日期<br>_____ (60日內供燈七盞以上七折優惠，日期必須於繳款時確定，不設追補。) | <input type="checkbox"/> \$200/\$500 / \$1200 x ____ 盞 x ____ 天<br><input type="checkbox"/> \$200/\$500 / \$1200 x ____ 盞 x ____ 天 x 70% | \$         |
| 2  |                                  |                        |       | 15年1月1日元誕 / 1月7日阿彌陀佛誕 / 1月15日空行母日 / 1月27日釋尊成道日 / 2月19日正月初一 / 2月20日年初二開年 / 2月28日正月蓮師日 / 3月5日四聖日之首 / 8天全供 / 自選日期<br>_____ (60日內供燈七盞以上七折優惠，日期必須於繳款時確定，不設追補。) | <input type="checkbox"/> \$200/\$500 / \$1200 x ____ 盞 x ____ 天<br><input type="checkbox"/> \$200/\$500 / \$1200 x ____ 盞 x ____ 天 x 70% | \$         |
| 3  |                                  |                        |       | 15年1月1日元誕 / 1月7日阿彌陀佛誕 / 1月15日空行母日 / 1月27日釋尊成道日 / 2月19日正月初一 / 2月20日年初二開年 / 2月28日正月蓮師日 / 3月5日四聖日之首 / 8天全供 / 自選日期<br>_____ (60日內供燈七盞以上七折優惠，日期必須於繳款時確定，不設追補。) | <input type="checkbox"/> \$200/\$500 / \$1200 x ____ 盞 x ____ 天<br><input type="checkbox"/> \$200/\$500 / \$1200 x ____ 盞 x ____ 天 x 70% | \$         |
|    |                                  |                        |       | <b>總計 TOTAL</b>   | \$   |            |

捐款收據姓名：\_\_\_\_\_ 聯絡電話：\_\_\_\_\_

地址：\_\_\_\_\_

備註：「自選日期」代表你或親友的特別日期，例如生辰、嫁娶、畢業、添丁、開張、喜慶、吉日。亦可以在患病、施手術、重大轉捩點之日或特別祈求增福添壽等；亦可以為先人之死忌或剛去世時段祈禱往生極樂、除障等。



# 敦珠佛學會國際有限公司

通訊地址：香港柴灣常安街 77 號發達中心 4/F  
4/F, Federal Center, No 77 Sheung On Street, Chai Wan, Hong Kong.  
Tel : (852) 25583680 Fax : (852) 31571144  
Website: <http://www.dudjomba.com> Email: [info@dudjomba.org.hk](mailto:info@dudjomba.org.hk)

## 2015 年 3 至 4 月供燈

釋尊神變圖

### 四聖日之一供燈 — 功德增加一千萬倍

#### 四聖日之首：藏曆一月十五日

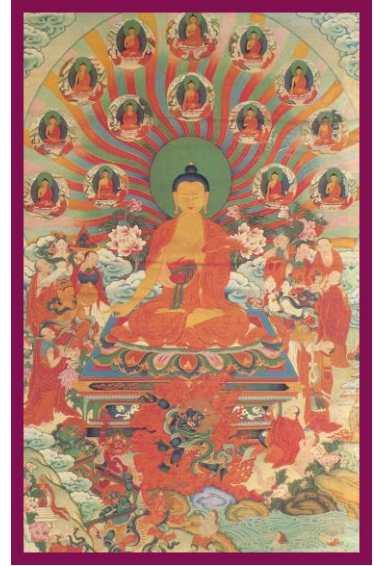

藏傳佛教「四聖日之首」，即藏曆之正月十五，稱為「神變日」。此日為釋迦牟尼佛示現「神變」降伏「外道」的圓滿日。於是日廣種功德，尤其是燃點供燈供養十方諸佛，功德可以增加一千萬倍，殊勝而且不可思議。整個藏曆正月被稱為「神變月」，於此月做任何功德及惡業均會增加十萬倍，稱為「善惡業緣增盛月」。供燈可以顯露智慧之光明、以功德啟引「善業緣起」。祈仗佛力加庇，令各位諸事順暢、消災除障、壽命福德不斷增長。

請填寫下列表格，連同劃線支票，抬頭請寫「敦珠佛學會國際有限公司」，寄回本會會址，香港柴灣常安街 77 號發達中心 4/F，或者直接存款入香港匯豐銀行「敦珠佛學會國際有限公司」戶口：579-2-006529，敬請將存款收條及表格傳真至本會號碼：31571144，或者寄回本會。收據將會寄回閣下之府上。各善信之捐款，將用作學會之弘法利生善業，令閣下之功德倍增。

本會為政府認可之「慈善團體」，**收據可作免稅憑證**。

#### 供燈位置 (A — T 之供燈位置，位於本會會址佛壇)

| 供燈位置 | 佛像湯嘉名稱      | 功德簡述   |
|------|-------------|--|
| A    | 鄔金藥師佛       | 蓮師化現為藥師佛的相狀，能消除疾病疫症等痛苦，功德殊勝並容易相應。  |
| B    | 廿一度母        | 供養此「湯嘉」，可以有求必應，而且非常靈驗。只要發心清淨，無論是「息災、增益、懷愛、降伏」等等事業，均能圓滿成就。                  |
| C    | 金剛薩埵        | 供養此「湯嘉」，可以減輕及懺悔無始以來的罪障，功德殊勝。   |
| D    | 空行心要壇城      | 供養此「湯嘉」，將與無數具力之「空行」結下深厚因緣，將得到無量護持，能令修行人之「世間、出世間」事業，均能圓滿成就。                 |
| E    | 普巴金剛壇城      | 為威猛及能降服諸魔怨之「忿怒尊」。供養「壇城」可得「主導與眾眷屬」護持，可以降伏諸魔怨，並且消災避劫，成就自他二利。                 |
| F    | 釋迦牟尼佛       | 現世之「本師」，供養「本師」可得無量之功德及加持。  |
| G    | 皈依境         | 「皈依境」乃修行人所皈依的對象，由於廣集「諸上師、諸佛、菩薩、僧伽、本尊、空行、護法」於「一境」，被稱為「資糧田、福田」。              |
| H    | 無死蓮師（長壽）    | 蓮師所化現之不死之身。供養此「湯嘉」可以增長壽命、福德、智慧。  |
| I    | 眾護法         | 供養「護法」，可與具力之「護法」及眷屬結下深厚因緣，可得護持。  |
| J    | 十一面滅罪千手千眼觀音 | 供養此觀音，可以減輕及懺除無始以來的罪障，並且可以令人變得冷靜，防止繼續增生罪障。十一面代表不同功能，千手千眼代表能夠全方位施展具力救助，功德殊勝。 |
| K    | 蓮師財神        | 蓮師化現為財神的相狀，合蓮師之功德與財神的專長，能增長財富、能力、壽命等功德，非常殊勝及容易相應。                          |
| L    | 「敦珠新寶藏」祖師   | 「敦珠新寶藏」為近代蓮師藏傳之殊勝法要。供祖師可以令修法容易相應，而且加強助緣之力。                                 |

|   |          |   |
|---|----------|---|
| M | 金剛手      | 乃釋迦牟尼佛之殊勝化身之一，並且極之具力，為藏傳佛教「三怙主」之一（觀音、文殊、金剛手），非常靈驗。            |
| N | 蓮師及其廿五弟子 | 蓮師入西藏，傳密法予廿五名大弟子，彼等均能修行成就，並且有很多具德證量的示現，供此可得求法之順緣及護持。          |
| O | 咕嚕咕叻佛母   | 懷愛之母，供養此佛母可解人際關係之不和、令愛情及一切感情融洽、得人喜愛、障礙消除。                     |
| P | 大白傘蓋佛母   | 釋迦牟尼佛之化身，乃「迴遮」一切障礙及侵害之佛母。供養此佛母可以避開一切橫禍、天災、刀兵劫、瘟疫、妖魔鬼怪之侵擾，受保護。 |
| Q | 文殊菩薩     | 文殊菩薩以智慧見稱，向其供燈可以增長智慧，讀書聰明及孝順，無論事業抑或學業均可成績優異，以智慧善巧地處理一切事務及人生。  |
| R | 文武百尊壇城   | 一百尊寂靜及忿怒本尊為「加持、超度、除障、猛力救危」之極殊勝壇城，向此壇城供燈對現世以至新死及已去世甚久之眾生均極有幫助。 |
| S | 藥師佛      | 藥師佛十二大願，及其下之十二藥叉暨八萬四千護法群，專解眾生一切痛苦、災難、魔擾等，並可救拔下墮「餓鬼、畜生、地獄」的眾生。 |
| T | 十二藥叉及大歲  | 可化大歲刑剋、相沖、干擾，可得諸事順境、無障礙。化災化險。可改變流年運程。                         |

## 供燈表格 (若果表格不足夠填寫，煩請用紙依照格式填寫寄回本會，謝謝！)

| 數目 | 廻向姓名<br>(每盞供燈只限一位姓名，可以「合家」或「先人」) | 供燈位置<br>(請填入上表之代號 A-T) | 供燈功德主 | 供燈日期<br>〔捐款\$200贈送供燈一盞(細)、捐款\$500(大)，或捐款\$1200(七色燈) 凡供七色燈，送波波燈一盞(要於同一天內與七色燈一起供，可選不同供燈位置)〕  | 供燈日數<br>一共7天<br>(請刪去不適用者)  | 銀碼<br>(港幣) |
|----|----------------------------------|------------------------|-------|--|--|------------|
| 1  |                                  |                        |       | 15年3月5日四聖日之首 / 3月15日空行母日 / 3月27日釋尊出家日 / 3月29日蓮師日 / 4月3日釋尊涅槃日 / 4月7日觀音誕 / 4月9日普賢菩薩誕 / 5月4日準提菩薩誕 / 8天全供 / 自選日期 _____ (60日內供燈七盞以上七折優惠，日期必須於繳款時確定，不設追補。) | <input type="checkbox"/> \$200/\$500/<br>\$1200x__盞x<br>__天<br><input type="checkbox"/> \$200/\$500/<br>\$1200x__盞x<br>__天x70% | \$         |
| 2  |                                  |                        |       | 15年3月5日四聖日之首 / 3月15日空行母日 / 3月27日釋尊出家日 / 3月29日蓮師日 / 4月3日釋尊涅槃日 / 4月7日觀音誕 / 4月9日普賢菩薩誕 / 5月4日準提菩薩誕 / 8天全供 / 自選日期 _____ (60日內供燈七盞以上七折優惠，日期必須於繳款時確定，不設追補。) | <input type="checkbox"/> \$200/\$500/<br>\$1200x__盞x<br>__天<br><input type="checkbox"/> \$200/\$500/<br>\$1200x__盞x<br>__天x70% | \$         |
| 3  |                                  |                        |       | 15年3月5日四聖日之首 / 3月15日空行母日 / 3月27日釋尊出家日 / 3月29日蓮師日 / 4月3日釋尊涅槃日 / 4月7日觀音誕 / 4月9日普賢菩薩誕 / 5月4日準提菩薩誕 / 8天全供 / 自選日期 _____ (60日內供燈七盞以上七折優惠，日期必須於繳款時確定，不設追補。) | <input type="checkbox"/> \$200/\$500/<br>\$1200x__盞x<br>__天<br><input type="checkbox"/> \$200/\$500/<br>\$1200x__盞x<br>__天x70% | \$         |
|    |                                  |                        |       | <b>總計 TOTAL</b>  | \$   |            |

捐款收據姓名：\_\_\_\_\_ 聯絡電話：\_\_\_\_\_

地址：\_\_\_\_\_

備註：「自選日期」代表你或親友的特別日期，例如生辰、嫁娶、畢業、添丁、開張、喜慶、吉日。亦可以在患病、施手術、重大轉捩點之日或特別祈求增福添壽等；亦可以為先人之死忌或剛去世時段祈禱往生極樂、除障等。



# 敦珠佛學會國際有限公司

通訊地址：香港柴灣常安街 77 號發達中心 4/F  
4/F, Federal Center, No 77 Sheung On Street, Chai Wan, Hong Kong.  
Tel : (852) 25583680 Fax : (852) 31571144  
Website: <http://www.dudjomba.com> Email: [info@dudjomba.org.hk](mailto:info@dudjomba.org.hk)

## 2015 年 5 至 6 月供燈

釋尊神變圖

### 四聖日之二供燈 — 功德增加一千萬倍

#### 四聖日之二：佛陀「入胎、成道及涅槃日」(Saga

Dawa) 藏曆四月十五日

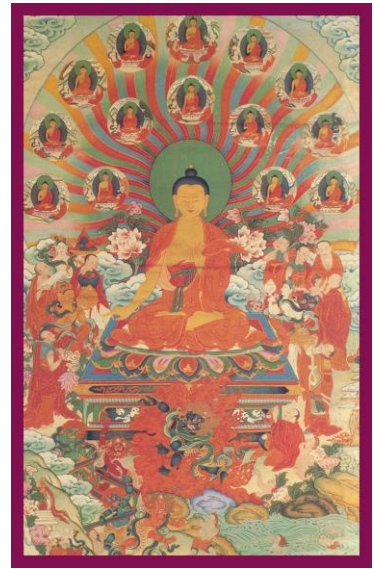

佛陀於三十五歲時，於菩提加耶的菩提樹下，「金剛座」上證取「無上正等正覺」（即是「成佛」），時為四月十五日。這一天，亦同時被認為是佛陀入胎及涅槃的聖日，所以稱為「三重節」。藏傳佛教定為「四聖日」之二。於此日做任何行為，功德或業報均會增加一千萬倍。

請填寫下列表格，連同劃線支票，抬頭請寫「敦珠佛學會國際有限公司」，寄回本會會址，香港柴灣常安街 77 號發達中心 4/F，或者直接存款入香港匯豐銀行「敦珠佛學會國際有限公司」戶口：579-2-006529，敬請將存款收條及表格傳真至本會號碼：31571144，或者寄回本會。收據將會寄回閣下之府上。各善信之捐款，將用作學會之弘法利生善業，令閣下之功德倍增。

本會為政府認可之「慈善團體」，**收據可作免稅憑證**。

#### 供燈位置 (A — T 之供燈位置，位於本會會址佛壇)

| 供燈位置 | 佛像湯嘉名稱      | 功德簡述   |
|------|-------------|--|
| A    | 鄔金藥師佛       | 蓮師化現為藥師佛的相狀，能消除疾病疫症等痛苦，功德殊勝並容易相應。  |
| B    | 廿一度母        | 供養此「湯嘉」，可以有求必應，而且非常靈驗。只要發心清淨，無論是「息災、增益、懷愛、降伏」等等事業，均能圓滿成就。                  |
| C    | 金剛薩埵        | 供養此「湯嘉」，可以減輕及懺悔無始以來的罪障，功德殊勝。   |
| D    | 空行心要壇城      | 供養此「湯嘉」，將與無數具力之「空行」結下深厚因緣，將得到無量護持，能令修行人之「世間、出世間」事業，均能圓滿成就。                 |
| E    | 普巴金剛壇城      | 為威猛及能降服諸魔怨之「忿怒尊」。供養「壇城」可得「主尊與眾眷屬」護持，可以降伏諸魔怨，並且消災避劫，成就自他二利。                 |
| F    | 釋迦牟尼佛       | 現世之「本師」，供養「本師」可得無量之功德及加持。  |
| G    | 皈依境         | 「皈依境」乃修行人所皈依的對象，由於廣集「諸上師、諸佛、菩薩、僧伽、本尊、空行、護法」於「一境」，被稱為「資糧田、福田」。              |
| H    | 無死蓮師（長壽）    | 蓮師所化現之不死之身。供養此「湯嘉」可以增長壽命、福德、智慧。  |
| I    | 眾護法         | 供養「護法」，可與具力之「護法」及眷屬結下深厚因緣，可得護持。  |
| J    | 十一面滅罪千手千眼觀音 | 供養此觀音，可以減輕及懺除無始以來的罪障，並且可以令人變得冷靜，防止繼續增生罪障。十一面代表不同功能，千手千眼代表能夠全方位施展具力救助，功德殊勝。 |
| K    | 蓮師財神        | 蓮師化現為財神的相狀，合蓮師之功德與財神的專長，能增長財富、能力、壽命等功德，非常殊勝及容易相應。                          |
| L    | 「敦珠新寶藏」祖師   | 「敦珠新寶藏」為近代蓮師藏傳之殊勝法要。供祖師可以令修法容易相應，而且加強助緣之力。                                 |
| M    | 金剛手         | 乃釋迦牟尼佛之殊勝化身之一，並且極之具力，為藏傳佛教「三怙主」之一（觀音、文殊、金剛手），非常靈驗。                         |

|   |          |   |
|---|----------|---|
| N | 蓮師及其廿五弟子 | 蓮師入西藏，傳密法予廿五名大弟子，彼等均能修行成就，並且有很多具德證量的示現，供此可得求法之順緣及護持。          |
| O | 咕嚕咕叻佛母   | 懷愛之母，供養此佛母可解人際關係之不和、令愛情及一切感情融洽、得人喜愛、障礙消除。                     |
| P | 大白傘蓋佛母   | 釋迦牟尼佛之化身，乃「迴遮」一切障礙及侵害之佛母。供養此佛母可以避開一切橫禍、天災、刀兵劫、瘟疫、妖魔鬼怪之侵擾，受保護。 |
| Q | 文殊菩薩     | 文殊菩薩以智慧見稱，向其供燈可以增長智慧，讀書聰明及孝順，無論事業或學業均可成績優異，以智慧善巧地處理一切事務及人生。   |
| R | 文武百尊壇城   | 一百尊寂靜及忿怒本尊為「加持、超度、除障、猛力救危」之極殊勝壇城，向此壇城供燈對現世以至新死及已去世甚久之眾生均極有幫助。 |
| S | 藥師佛      | 藥師佛十二大願，及其下之十二藥叉暨八萬四千護法群，專解眾生一切痛苦、災難、魔擾等，並可救拔下墮「餓鬼、畜生、地獄」的眾生。 |
| T | 十二藥叉及太歲  | 可化太歲刑剋、相沖、干擾，可得諸事順境、無障礙。化災化險。可改變流年運程。                         |

## 供燈表格 (若果表格不足夠填寫，煩請用紙依照格式填寫寄回本會，謝謝！)

| 數目       | 迴向姓名<br>(每盞供燈只限一位姓名，可以「合家」或「先人」) | 供燈位置<br>(請填入上表之代號 A-T) | 供燈功德主 | 供燈日期<br>〔捐款\$200贈送供燈一盞(細)、捐款\$500(大)，或捐款\$1200(七色燈) 凡供七色燈，送波波燈一盞(要於同一天內與七色燈一起供，可選不同供燈位置)〕  | 供燈日數<br>一共 7 天<br>(請刪去不適用者)  | 銀碼<br>(港幣) |
|----------|----------------------------------|------------------------|-------|--|--|------------|
| 1        |                                  |                        |       | 15年5月4日準提菩薩誕 / 5月13日空行母日 / 5月19日釋尊月初一日 / 5月21日文殊菩薩誕 / 5月25日釋尊誕(浴佛節) / 5月28日蓮師日 / 6月2日四聖日之二 / 6月14日藥王菩薩誕 / 6月28日伽藍菩薩誕 / 9天全供 / 自選日期 _____ (60日內供燈七盞以上七折優惠，日期必須於繳款時確定，不設追補。) | <input type="checkbox"/> \$200/\$500/<br>\$1200x____盞x____天<br><input type="checkbox"/> \$200/\$500/<br>\$1200x____盞x____天x70% | \$         |
| 2        |                                  |                        |       | 15年5月4日準提菩薩誕 / 5月13日空行母日 / 5月19日釋尊月初一日 / 5月21日文殊菩薩誕 / 5月25日釋尊誕(浴佛節) / 5月28日蓮師日 / 6月2日四聖日之二 / 6月14日藥王菩薩誕 / 6月28日伽藍菩薩誕 / 9天全供 / 自選日期 _____ (60日內供燈七盞以上七折優惠，日期必須於繳款時確定，不設追補。) | <input type="checkbox"/> \$200/\$500/<br>\$1200x____盞x____天<br><input type="checkbox"/> \$200/\$500/<br>\$1200x____盞x____天x70% | \$         |
| 3        |                                  |                        |       | 15年5月4日準提菩薩誕 / 5月13日空行母日 / 5月19日釋尊月初一日 / 5月21日文殊菩薩誕 / 5月25日釋尊誕(浴佛節) / 5月28日蓮師日 / 6月2日四聖日之二 / 6月14日藥王菩薩誕 / 6月28日伽藍菩薩誕 / 9天全供 / 自選日期 _____ (60日內供燈七盞以上七折優惠，日期必須於繳款時確定，不設追補。) | <input type="checkbox"/> \$200/\$500/<br>\$1200x____盞x____天<br><input type="checkbox"/> \$200/\$500/<br>\$1200x____盞x____天x70% | \$         |
| 總計 TOTAL |                                  |                        |       |  | \$   |            |

捐款收據姓名：\_\_\_\_\_ 聯絡電話：\_\_\_\_\_

地址：\_\_\_\_\_

備註：「自選日期」代表你或親友的特別日期，例如生辰、嫁娶、畢業、添丁、開張、喜慶、吉日。亦可以在患病、施手術、重大轉捩點之日或特別祈求增福添壽等；亦可以為先人之死忌或剛去世時段祈禱往生極樂、除障等。